



GOBIERNO DE ESPAÑA

MINISTERIO DE HACIENDA Y FUNCIÓN PÚBLICA

SECRETARÍA DE ESTADO DE HACIENDA

DIRECCIÓN GENERAL DEL CATASTRO

CERTIFICACIÓN CATASTRAL DESCRIPTIVA Y GRÁFICA

Referencia catastral: 9329202VJ4292N0001TF

DATOS DESCRIPTIVOS DEL INMUEBLE

Localización: CL LEVANTE 101 Suelo 13250 DAIMIEL [CIUDAD REAL]

Clase: Urbano

Uso principal: Suelo sin edif.

Valor catastral [2021]:	19.548,51 €
Valor catastral suelo:	19.548,51 €
Valor catastral construcción:	0,00 €

Titularidad

Apellidos Nombre / Razón social

NIF/NIE

Derecho

Domicilio fiscal

EMPRESA MUN URB MEDIO AMBIENTE SA

A13348933

100,00% de propiedad

CL MONESCILLO 2
13250 DAIMIEL [CIUDAD REAL]

PARCELA CATASTRAL

Superficie gráfica: 937 m2



Este certificado refleja los datos incorporados a la Base de Datos del Catastro. Solo podrá utilizarse a los efectos del uso declarado en la solicitud.

Solicitante: [REDACTED] SIERRA GALLARDO LEOPOLDO JERONIMO

Finalidad: Uso Propio

Fecha de emisión: 21/09/2021

Documento firmado con CSV y sello de la Dirección General del Catastro
CSV: 2X9KC7JD5DVQGXFO (verificable en <https://www.sedecatastro.gob.es>) | Fecha de firma: 21/09/2021





GOBIERNO DE ESPAÑA

MINISTERIO DE HACIENDA Y FUNCIÓN PÚBLICA

SECRETARÍA DE ESTADO DE HACIENDA

DIRECCIÓN GENERAL DEL CATASTRO

CERTIFICACIÓN CATASTRAL DESCRIPTIVA Y GRÁFICA

Referencia catastral: 9329202VJ4292N0001TF

Documento anexo a la certificación catastral de CSV: 2X9KC7JD5DVQGXF0

COORDENADAS GEORREFERENCIADAS DE LOS VERTICES DE LA PARCELA CATASTRAL

Sistema de referencia ETRS89, coordenadas U.T.M. huso 30 [EPSG:25830]

Las coordenadas georreferenciadas de las parcelas catastrales se calculan a partir de su representación sobre la cartografía parcelaria elaborada por la Dirección General de Catastro, y heredan su precisión métrica.

Listado de coordenadas

Nº	X	Y	Nº	X	Y	Nº	X	Y	Nº	X	Y
1	449306.30	4322671.74									
2	449278.33	4322712.47									
3	449292.15	4322721.91									
4	449293.38	4322720.22									
5	449296.17	4322716.38									
6	449300.89	4322710.35									
7	449306.35	4322703.88									
8	449311.45	4322698.49									
9	449316.81	4322692.75									
10	449323.02	4322686.62									
11	449325.12	4322684.55									
12	449306.30	4322671.74									



GOBIERNO DE ESPAÑA

MINISTERIO DE HACIENDA Y FUNCIÓN PÚBLICA

SECRETARÍA DE ESTADO DE HACIENDA

DIRECCIÓN GENERAL DEL CATASTRO

CERTIFICACIÓN CATASTRAL DESCRIPTIVA Y GRÁFICA

Referencia catastral: 9329203VJ4292N0001FF

DATOS DESCRIPTIVOS DEL INMUEBLE

Localización: CL LEVANTE 102 Suelo 13250 DAIMIEL [CIUDAD REAL]

Clase: Urbano

Uso principal: Suelo sin edif.

Valor catastral [2021]: 23.220,38 €

Valor catastral suelo: 23.220,38 €

Valor catastral construcción: 0,00 €

Titularidad

Apellidos Nombre / Razón social

EMPRESA MUN URB MEDIO AMBIENTE SA

NIF/NIE

A13348933

Derecho

100,00% de propiedad

Domicilio fiscal

CL MONESCILLO 2
13250 DAIMIEL [CIUDAD REAL]

PARCELA CATASTRAL

Superficie gráfica: 1.113 m2



Este certificado refleja los datos incorporados a la Base de Datos del Catastro. Solo podrá utilizarse a los efectos del uso declarado en la solicitud.

Solicitante: ██████████ N SIERRA GALLARDO LEOPOLDO JERONIMO

Finalidad: Uso Propio

Fecha de emisión: 21/09/2021

Documento firmado con CSV y sello de la Dirección General del Catastro
CSV: RK42MQ3EG14P5C08 (verificable en <https://www.sedecatastro.gob.es>) | Fecha de firma: 21/09/2021





GOBIERNO DE ESPAÑA

MINISTERIO DE HACIENDA Y FUNCIÓN PÚBLICA

SECRETARÍA DE ESTADO DE HACIENDA

DIRECCIÓN GENERAL DEL CATASTRO

CERTIFICACIÓN CATASTRAL DESCRIPTIVA Y GRÁFICA

Referencia catastral: 9127903VJ4292N0001WF

DATOS DESCRIPTIVOS DEL INMUEBLE

Localización: CL LEVANTE 201 Suelo 13250 DAIMIEL [CIUDAD REAL]

Clase: Urbano

Uso principal: Suelo sin edif.

Valor catastral [2021]:	21.217,54 €
Valor catastral suelo:	21.217,54 €
Valor catastral construcción:	0,00 €

Titularidad

Apellidos Nombre / Razón social	NIF/NIE	Derecho	Domicilio fiscal
EMPRESA MUN URB MEDIO AMBIENTE SA	A13348933	100,00% de propiedad	CL MONESCILLO 2 13250 DAIMIEL [CIUDAD REAL]

PARCELA CATASTRAL

Superficie gráfica: 1.017 m²



Este certificado refleja los datos incorporados a la Base de Datos del Catastro. Solo podrá utilizarse a los efectos del uso declarado en la solicitud.

Solicitante: SIERRA GALLARDO LEOPOLDO JERONIMO

Finalidad: Uso Propio

Fecha de emisión: 21/09/2021

Documento firmado con CSV y sello de la Dirección General del Catastro
CSV: 95BZ28D47KTF200G (verificable en <https://www.sedecatastro.gob.es>) | Fecha de firma: 21/09/2021



CERTIFICACIÓN CATASTRAL DESCRIPTIVA Y GRÁFICA

Referencia catastral: 9127904VJ4292N0001AF

DATOS DESCRIPTIVOS DEL INMUEBLE

Localización: CL LEVANTE 202 Suelo 13250 DAIMIEL [CIUDAD REAL]

Clase: Urbano

Uso principal: Suelo sin edif.

Valor catastral [2021]: 21.217,54 €
Valor catastral suelo: 21.217,54 €
Valor catastral construcción: 0,00 €

Titularidad

Apellidos Nombre / Razón social	NIF/NIE	Derecho	Domicilio fiscal
EMPRESA MUN URB MEDIO AMBIENTE SA	A13348933	100,00% de propiedad	CL MONESCILLO 2 13250 DAIMIEL [CIUDAD REAL]

PARCELA CATASTRAL

Superficie gráfica: 1.017 m2



Este certificado refleja los datos incorporados a la Base de Datos del Catastro. Solo podrá utilizarse a los efectos del uso declarado en la solicitud.

Solicitante: SIERRA GALLARDO LEOPOLDO JERONIMO

Finalidad: Uso Propio

Fecha de emisión: 21/09/2021





GOBIERNO DE ESPAÑA

MINISTERIO DE HACIENDA Y FUNCIÓN PÚBLICA

SECRETARÍA DE ESTADO DE HACIENDA

DIRECCIÓN GENERAL DEL CATASTRO

CERTIFICACIÓN CATASTRAL DESCRIPTIVA Y GRÁFICA

Referencia catastral: 9127906VJ4292N0001YF

DATOS DESCRIPTIVOS DEL INMUEBLE

Localización: CL LEVANTE 204 Suelo 13250 DAIMIEL [CIUDAD REAL]

Clase: Urbano

Uso principal: Suelo sin edif.

Valor catastral [2021]: 21.217,54 €

Valor catastral suelo: 21.217,54 €

Valor catastral construcción: 0,00 €

Titularidad

Apellidos Nombre / Razón social

EMPRESA MUN URB MEDIO AMBIENTE SA

NIF/NIE

A13348933

Derecho

100,00% de propiedad

Domicilio fiscal

CL MONESCILLO 2
13250 DAIMIEL [CIUDAD REAL]

PARCELA CATASTRAL

Superficie gráfica: 1.017 m2



Documento firmado con CSV y sello de la Dirección General del Catastro
CSV: 3S7TMDDW8YN9V0Y5 (verificable en <https://www.sedecatastro.gob.es>) | Fecha de firma: 21/09/2021



Este certificado refleja los datos incorporados a la Base de Datos del Catastro. Solo podrá utilizarse a los efectos del uso declarado en la solicitud.

Solicitante: ██████████ SIERRA GALLARDO LEOPOLDO JERONIMO

Finalidad: Uso Propio

Fecha de emisión: 21/09/2021



CERTIFICACIÓN CATASTRAL DESCRIPTIVA Y GRÁFICA

Referencia catastral: 9127906VJ4292N0001YF

Documento anexo a la certificación catastral de CSV: 3S7TMDDW8YN9V0Y5

COORDENADAS GEORREFERENCIADAS DE LOS VERTICES DE LA PARCELA CATASTRAL

Sistema de referencia ETRS89, coordenadas U.T.M. huso 30 [EPSG:25830]

Las coordenadas georreferenciadas de las parcelas catastrales se calculan a partir de su representación sobre la cartografía parcelaria elaborada por la Dirección General de Catastro, y heredan su precisión métrica.

Listado de coordenadas

Nº	X	Y	Nº	X	Y	Nº	X	Y	Nº	X	Y
1	449088.58	4322523.52									
2	449060.85	4322564.20									
3	449077.93	4322575.82									
4	449105.65	4322535.15									
5	449088.58	4322523.52									

CERTIFICACIÓN CATASTRAL DESCRIPTIVA Y GRÁFICA

Referencia catastral: 9127907VJ4292N0001GF

DATOS DESCRIPTIVOS DEL INMUEBLE

Localización: CL LEVANTE 205 Suelo 13250 DAIMIEL [CIUDAD REAL]

Clase: Urbano

Uso principal: Suelo sin edif.

Valor catastral [2021]: 21.217,54 €
Valor catastral suelo: 21.217,54 €
Valor catastral construcción: 0,00 €

Titularidad

Apellidos Nombre / Razón social	NIF/NIE	Derecho	Domicilio fiscal
EMPRESA MUN URB MEDIO AMBIENTE SA	A13348933	100,00% de propiedad	CL MONESCILLO 2 13250 DAIMIEL [CIUDAD REAL]

PARCELA CATASTRAL

Superficie gráfica: 1.017 m2



Este certificado refleja los datos incorporados a la Base de Datos del Catastro. Solo podrá utilizarse a los efectos del uso declarado en la solicitud.

Solicitante: SIERRA GALLARDO LEOPOLDO JERONIMO

Finalidad: Uso Propio

Fecha de emisión: 21/09/2021





GOBIERNO DE ESPAÑA

MINISTERIO DE HACIENDA Y FUNCIÓN PÚBLICA

SECRETARÍA DE ESTADO DE HACIENDA

DIRECCIÓN GENERAL DEL CATASTRO

CERTIFICACIÓN CATASTRAL DESCRIPTIVA Y GRÁFICA

Referencia catastral: 8926604VJ4282N0001OP

DATOS DESCRIPTIVOS DEL INMUEBLE

Localización: CL LEVANTE 302 Suelo 13250 DAIMIEL [CIUDAD REAL]

Clase: Urbano

Uso principal: Suelo sin edif.

Valor catastral [2021]: 22.031,19 €

Valor catastral suelo: 22.031,19 €

Valor catastral construcción: 0,00 €

Titularidad

Apellidos Nombre / Razón social

EMPRESA MUN URB MEDIO AMBIENTE SA

NIF/NIE

A13348933

Derecho

100,00% de propiedad

Domicilio fiscal

CL MONESCILLO 2
13250 DAIMIEL [CIUDAD REAL]

PARCELA CATASTRAL

Superficie gráfica: 1.057 m2



Este certificado refleja los datos incorporados a la Base de Datos del Catastro. Solo podrá utilizarse a los efectos del uso declarado en la solicitud.

Solicitante: SIERRA GALLARDO LEOPOLDO JERONIMO

Finalidad: Uso Propio

Fecha de emisión: 21/09/2021

Documento firmado con CSV y sello de la Dirección General del Catastro
CSV: A8X3K7V0NGEYNY75 (verificable en <https://www.sedecatastro.gob.es>) | Fecha de firma: 21/09/2021





GOBIERNO DE ESPAÑA

MINISTERIO DE HACIENDA Y FUNCIÓN PÚBLICA

SECRETARÍA DE ESTADO DE HACIENDA

DIRECCIÓN GENERAL DEL CATASTRO

CERTIFICACIÓN CATASTRAL DESCRIPTIVA Y GRÁFICA

Referencia catastral: 9226421VJ4292N0001IF

DATOS DESCRIPTIVOS DEL INMUEBLE

Localización: CL LEVANTE 405 Suelo 13250 DAIMIEL [CIUDAD REAL]

Clase: Urbano

Uso principal: Suelo sin edif.

Valor catastral [2021]: 20.466,46 €

Valor catastral suelo: 20.466,46 €

Valor catastral construcción: 0,00 €

Titularidad

Apellidos Nombre / Razón social

EMPRESA MUN URB MEDIO AMBIENTE SA

NIF/NIE

A13348933

Derecho

100,00% de propiedad

Domicilio fiscal

CL MONESCILLO 2
13250 DAIMIEL [CIUDAD REAL]

PARCELA CATASTRAL

Superficie gráfica: 981 m2



Este certificado refleja los datos incorporados a la Base de Datos del Catastro. Solo podrá utilizarse a los efectos del uso declarado en la solicitud.

Solicitante: SIERRA GALLARDO LEOPOLDO JERONIMO

Finalidad: Uso Propio

Fecha de emisión: 21/09/2021

Fecha de firmat: 21/09/2021

Documento firmado con CSV y sello de la Dirección General del Catastro
CSV: 9EA9G52YTNJRNRP (verificable en <https://www.sedecatastro.gob.es>)



CERTIFICACIÓN CATASTRAL DESCRIPTIVA Y GRÁFICA

Referencia catastral: 9226405VJ4292N0001PF

DATOS DESCRIPTIVOS DEL INMUEBLE

Localización: AV DE LA ENERGIA 406 Suelo 13250 DAIMIEL [CIUDAD REAL]

Clase: Urbano

Uso principal: Suelo sin edif.

Valor catastral [2021]: 20.466,46 €

Valor catastral suelo: 20.466,46 €

Valor catastral construcción: 0,00 €

Titularidad

Apellidos Nombre / Razón social	NIF/NIE	Derecho	Domicilio fiscal
EMPRESA MUN URB MEDIO AMBIENTE SA	A13348933	100,00% de propiedad	CL MONESCILLO 2 13250 DAIMIEL [CIUDAD REAL]

PARCELA CATASTRAL

Superficie gráfica: 981 m2

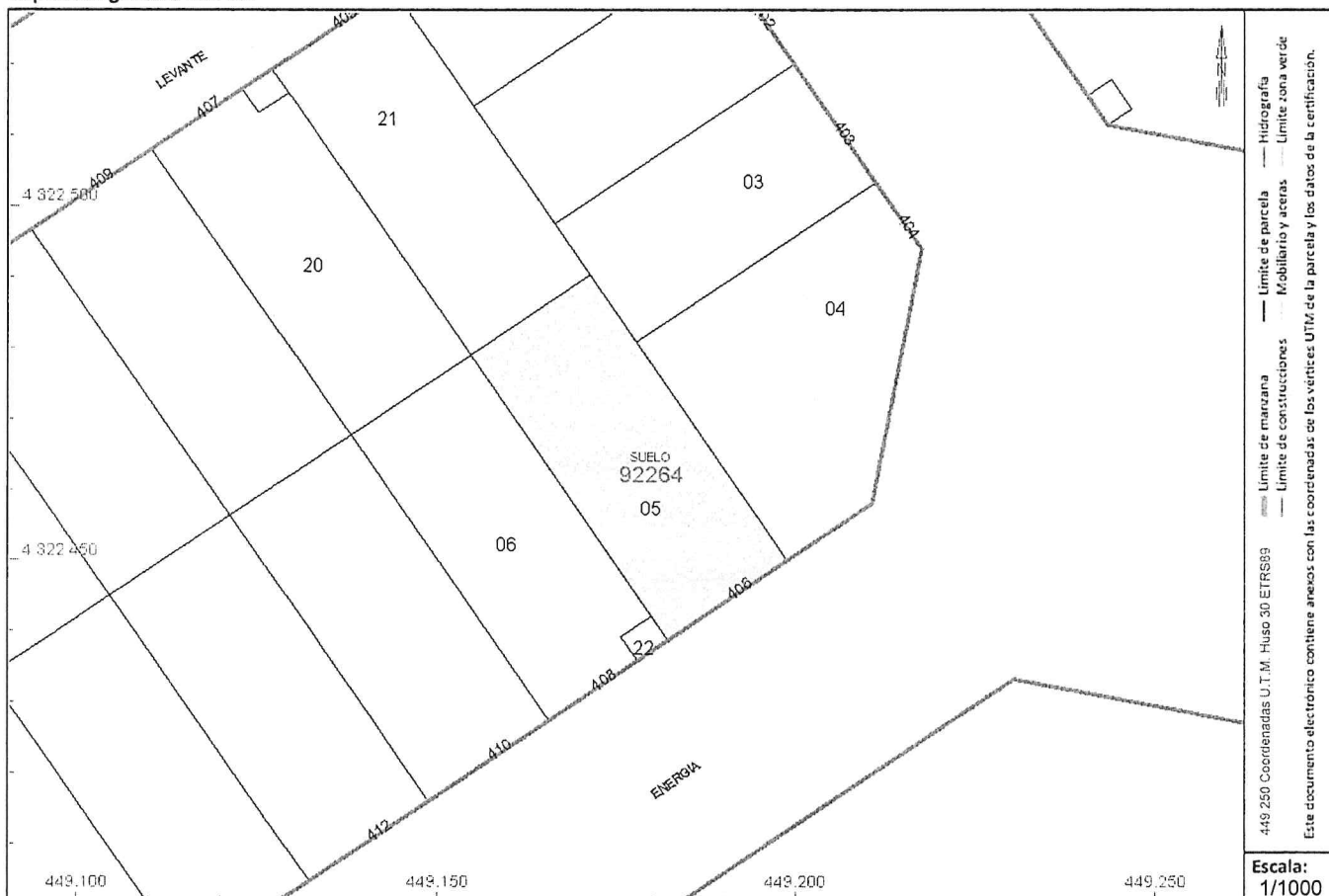

Este certificado refleja los datos incorporados a la Base de Datos del Catastro. Solo podrá utilizarse a los efectos del uso declarado en la solicitud.

Solicitante: SIERRA GALLARDO LEOPOLDO JERONIMO

Finalidad: Uso Propio

Fecha de emisión: 21/09/2021





GOBIERNO DE ESPAÑA

MINISTERIO DE HACIENDA Y FUNCIÓN PÚBLICA

SECRETARÍA DE ESTADO DE HACIENDA

DIRECCIÓN GENERAL DEL CATASTRO

CERTIFICACIÓN CATASTRAL DESCRIPTIVA Y GRÁFICA

Referencia catastral: 9226420VJ4292N0001XF

DATOS DESCRIPTIVOS DEL INMUEBLE

Localización: CL LEVANTE 407 Suelo 13250 DAIMIEL [CIUDAD REAL]

Clase: Urbano

Uso principal: Suelo sin edif.

Valor catastral [2021]:	20.049,22 €
Valor catastral suelo:	20.049,22 €
Valor catastral construcción:	0,00 €

Titularidad

Apellidos Nombre / Razón social

EMPRESA MUN URB MEDIO AMBIENTE SA

NIF/NIE

A13348933

Derecho

100,00% de propiedad

Domicilio fiscal

CL MONESCILLO 2
13250 DAIMIEL [CIUDAD REAL]

PARCELA CATASTRAL

Superficie gráfica: 961 m2



Este certificado refleja los datos incorporados a la Base de Datos del Catastro. Solo podrá utilizarse a los efectos del uso declarado en la solicitud.

Solicitante: SIERRA GALLARDO LEOPOLDO JERONIMO

Finalidad: Uso Propio

Fecha de emisión: 21/09/2021

Documento firmado con CSV y sello de la Dirección General del Catastro
CSV: M3V24BK7BRXZY2RJ (verificable en <https://www.sedecatastro.gob.es>) | Fecha de firma: 21/09/2021





GOBIERNO DE ESPAÑA

MINISTERIO DE HACIENDA Y FUNCIÓN PÚBLICA

SECRETARÍA DE ESTADO DE HACIENDA

DIRECCIÓN GENERAL DEL CATASTRO

CERTIFICACIÓN CATASTRAL DESCRIPTIVA Y GRÁFICA

Referencia catastral: 9226406VJ4292N0001LF

DATOS DESCRIPTIVOS DEL INMUEBLE

Localización: AV DE LA ENERGIA 408 Suelo 13250 DAIMIEL [CIUDAD REAL]

Clase: Urbano

Uso principal: Suelo sin edif.

Valor catastral [2021]: 20.007,47 €

Valor catastral suelo: 20.007,47 €

Valor catastral construcción: 0,00 €

Titularidad

Apellidos Nombre / Razón social

EMPRESA MUN URB MEDIO AMBIENTE SA

NIF/NIE

A13348933

Derecho

100,00% de propiedad

Domicilio fiscal

CL MONESCILLO 2
13250 DAIMIEL [CIUDAD REAL]

PARCELA CATASTRAL

Superficie gráfica: 960 m2



Este certificado refleja los datos incorporados a la Base de Datos del Catastro. Solo podrá utilizarse a los efectos del uso declarado en la solicitud.

Solicitante: SIERRA GALLARDO LEOPOLDO JERONIMO

Finalidad: Uso Propio

Fecha de emisión: 21/09/2021

Documento firmado con CSV y sello de la Dirección General del Catastro
CSV: WYDVCA4XG395W7CT (verificable en <https://www.sedecatastro.gob.es>) | Fecha de firma: 21/09/2021





GOBIERNO DE ESPAÑA

MINISTERIO DE HACIENDA Y FUNCIÓN PÚBLICA

SECRETARÍA DE ESTADO DE HACIENDA

DIRECCIÓN GENERAL DEL CATASTRO

CERTIFICACIÓN CATASTRAL DESCRIPTIVA Y GRÁFICA

Referencia catastral: 9226406VJ4292N0001LF

RELACIÓN DE PARCELAS COLINDANTES

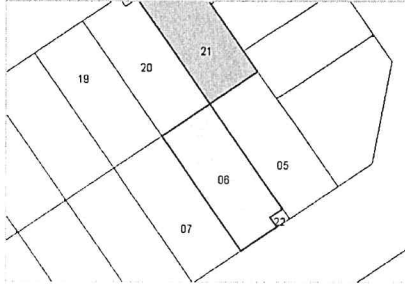

Referencia catastral: 9226421VJ4292N0001IF

Localización: CL LEVANTE 405
DAIMIEL [CIUDAD REAL]

Titularidad principal

Apellidos Nombre / Razón social

NIF

Domicilio fiscal

EMPRESA MUN URB MEDIO
AMBIENTE SA

A13348933

CL MONESCILLO 2
13250 DAIMIEL [CIUDAD REAL]

Documento firmado con CSV y sello de la Dirección General del Catastro
CSV: WYDVCA4XG395W7CT (verificable en <https://www.sedecatastro.gob.es>) | Fecha de firma: 21/09/2021





GOBIERNO DE ESPAÑA

MINISTERIO DE HACIENDA Y FUNCIÓN PÚBLICA

SECRETARÍA DE ESTADO DE HACIENDA

DIRECCIÓN GENERAL DEL CATASTRO

CERTIFICACIÓN CATASTRAL DESCRIPTIVA Y GRÁFICA

Referencia catastral: 9226419VJ4292N0001JF

DATOS DESCRIPTIVOS DEL INMUEBLE

Localización: CL LEVANTE 409 Suelo 13250 DAIMIEL [CIUDAD REAL]

Clase: Urbano

Uso principal: Suelo sin edif.

Valor catastral [2021]: 20.466,46 €

Valor catastral suelo: 20.466,46 €

Valor catastral construcción: 0,00 €

Titularidad

Apellidos Nombre / Razón social

EMPRESA MUN URB MEDIO AMBIENTE SA

NIF/NIE

A13348933

Derecho

100,00% de propiedad

Domicilio fiscal

CL MONESCILLO 2
13250 DAIMIEL [CIUDAD REAL]

PARCELA CATASTRAL

Superficie gráfica: 981 m2

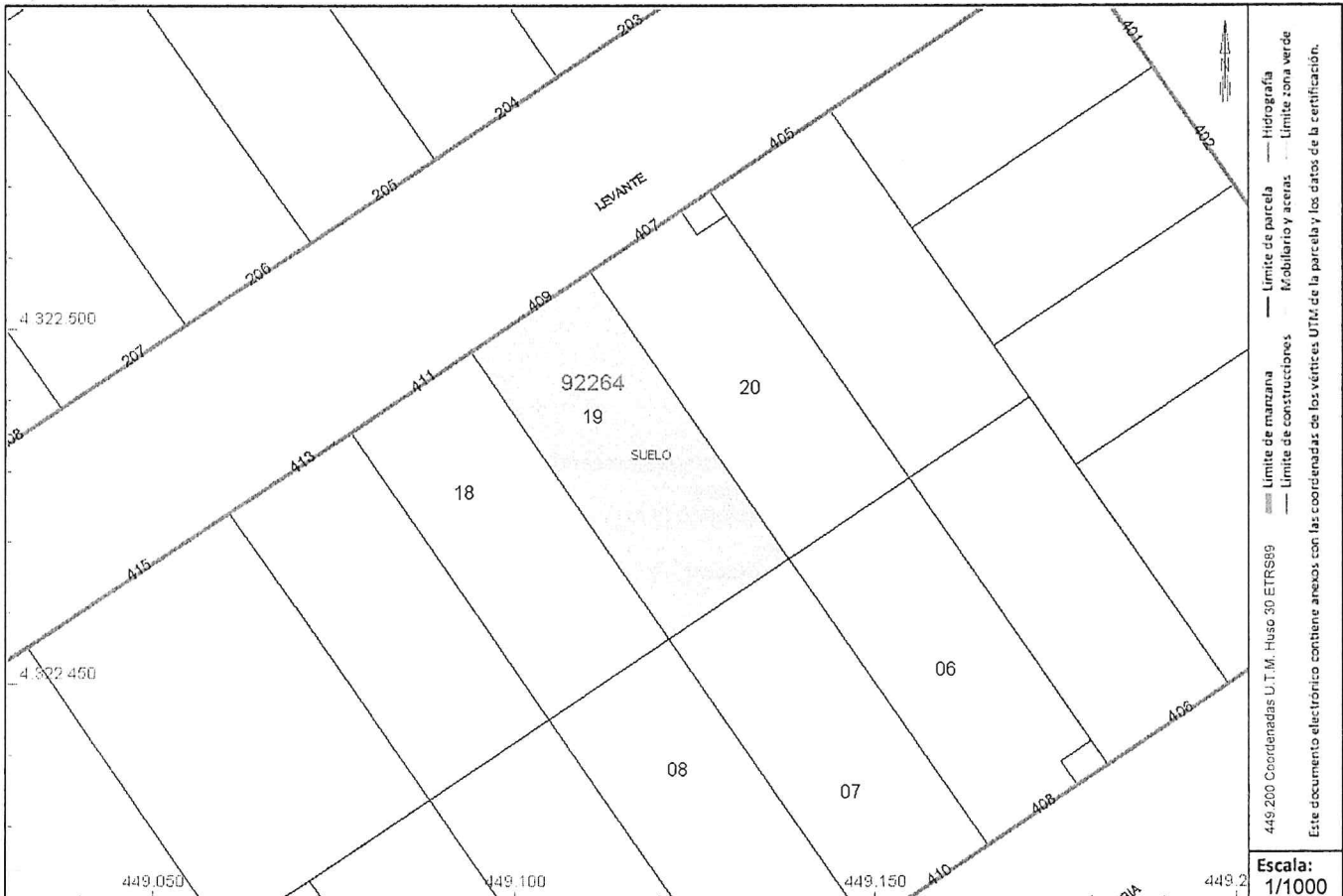

Este certificado refleja los datos incorporados a la Base de Datos del Catastro. Solo podrá utilizarse a los efectos del uso declarado en la solicitud.

Solicitante: N SIERRA GALLARDO LEOPOLDO JERONIMO

Finalidad: Uso Propio

Fecha de emisión: 21/09/2021

Documento firmado con CSV y sello de la Dirección General del Catastro
CSV: FDX17SZVM6Y3MND7 (verificable en https://www.sedecatastro.gob.es) | Fecha de firma: 21/09/2021





GOBIERNO DE ESPAÑA

MINISTERIO DE HACIENDA Y FUNCIÓN PÚBLICA

SECRETARÍA DE ESTADO DE HACIENDA

DIRECCIÓN GENERAL DEL CATASTRO

CERTIFICACIÓN CATASTRAL DESCRIPTIVA Y GRÁFICA

Referencia catastral: 9226418VJ4292N0001IF

DATOS DESCRIPTIVOS DEL INMUEBLE

Localización: CL LEVANTE 411 Suelo 13250 DAIMIEL [CIUDAD REAL]

Clase: Urbano

Uso principal: Suelo sin edif.

Valor catastral [2021]: 20.466,46 €

Valor catastral suelo: 20.466,46 €

Valor catastral construcción: 0,00 €

Titularidad

Apellidos Nombre / Razón social

EMPRESA MUN URB MEDIO AMBIENTE SA

NIF/NIE

A13348933

Derecho

100,00% de propiedad

Domicilio fiscal

CL MONESCILLO 2
13250 DAIMIEL [CIUDAD REAL]

PARCELA CATASTRAL

Superficie gráfica: 981 m2

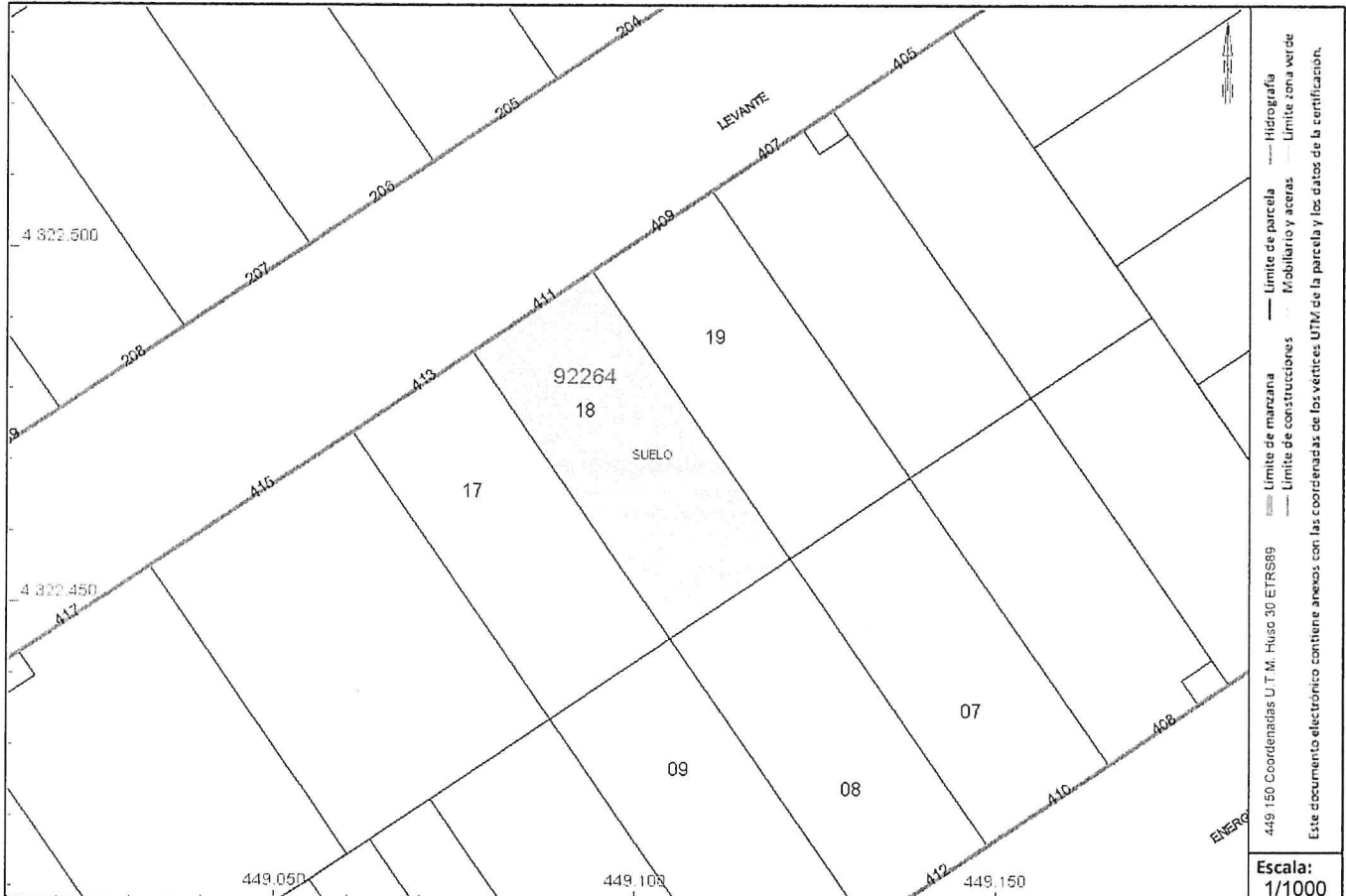

Documento firmado con CSV y sello de la Dirección General del Catastro
CSV: 1J801PZZ1DGGRTCM (verificable en <https://www.sedecatastro.gob.es>) | Fecha de firma: 21/09/2021



Este certificado refleja los datos incorporados a la Base de Datos del Catastro. Solo podrá utilizarse a los efectos del uso declarado en la solicitud.

Solicitante: SIERRA GALLARDO LEOPOLDO JERONIMO

Finalidad: Uso Propio

Fecha de emisión: 21/09/2021

CERTIFICACIÓN CATASTRAL DESCRIPTIVA Y GRÁFICA

Referencia catastral: 9222202VJ4292S0001QX

DATOS DESCRIPTIVOS DEL INMUEBLE

Localización: CL MISTRAL 702 Suelo 13250 DAIMIEL [CIUDAD REAL]

Clase: Urbano

Uso principal: Suelo sin edif.

Valor catastral [2021]: 60.564,94 €
Valor catastral suelo: 60.564,94 €
Valor catastral construcción: 0,00 €

Titularidad

Apellidos Nombre / Razón social	NIF/NIE	Derecho	Domicilio fiscal
EMPRESA MUN URB MEDIO AMBIENTE SA	A13348933	100,00% de propiedad	CL MONESCILLO 2 13250 DAIMIEL [CIUDAD REAL]

PARCELA CATASTRAL

Superficie gráfica: 2.903 m²



Este certificado refleja los datos incorporados a la Base de Datos del Catastro. Solo podrá utilizarse a los efectos del uso declarado en la solicitud.

Solicitante: SIERRA GALLARDO LEOPOLDO JERONIMO

Finalidad: Uso Propio

Fecha de emisión: 21/09/2021





GOBIERNO DE ESPAÑA

MINISTERIO DE HACIENDA Y FUNCIÓN PÚBLICA

SECRETARÍA DE ESTADO DE HACIENDA

DIRECCIÓN GENERAL DEL CATASTRO

CERTIFICACIÓN CATASTRAL DESCRIPTIVA Y GRÁFICA

Referencia catastral: 9525502VJ4292N0001RF

DATOS DESCRIPTIVOS DEL INMUEBLE

Localización: CL CIERZO Suelo SEGREGA LA 05 Y 06 13250 DAIMIEL [CIUDAD REAL]

Clase: Urbano

Uso principal: Suelo sin edif.

Valor catastral [2021]: 800.926,12 €

Valor catastral suelo: 800.926,12 €

Valor catastral construcción: 0,00 €

Titularidad

Apellidos Nombre / Razón social

EMPRESA MUN URB MEDIO AMBIENTE SA

NIF/NIE

A13348933

Derecho

100,00% de propiedad

Domicilio fiscal

CL MONESCILLO 2
13250 DAIMIEL [CIUDAD REAL]

PARCELA CATASTRAL

Superficie gráfica: 38.390 m2



Este certificado refleja los datos incorporados a la Base de Datos del Catastro. Solo podrá utilizarse a los efectos del uso declarado en la solicitud.

Solicitante: SIERRA GALLARDO LEOPOLDO JERONIMO

Finalidad: Uso Propio

Fecha de emisión: 21/09/2021

Fecha de firma: 21/09/2021

Documento firmado con CSV y sello de la Dirección General del Catastro
CSV: 60J3MGXNSSDC8G9V (verificable en <https://www.sedecatastro.gob.es>)





GOBIERNO DE ESPAÑA

MINISTERIO DE HACIENDA Y FUNCIÓN PÚBLICA

SECRETARÍA DE ESTADO DE HACIENDA

DIRECCIÓN GENERAL DEL CATASTRO

CERTIFICACIÓN CATASTRAL DESCRIPTIVA Y GRÁFICA

Referencia catastral: 9525501VJ4292N0001KF

DATOS DESCRIPTIVOS DEL INMUEBLE

Localización: AV DE LA ENERGIA Suelo 13250 DAIMIEL [CIUDAD REAL]

Clase: Urbano

Uso principal: Suelo sin edif.

Valor catastral [2021]: 296.928,89 €

Valor catastral suelo: 296.928,89 €

Valor catastral construcción: 0,00 €

Titularidad

Apellidos Nombre / Razón social

EMPRESA MUN URB MEDIO AMBIENTE SA

NIF/NIE

A13348933

Derecho

100,00% de propiedad

Domicilio fiscal

CL MONESCILLO 2
13250 DAIMIEL [CIUDAD REAL]

PARCELA CATASTRAL

Superficie gráfica: 20.332 m2



Este certificado refleja los datos incorporados a la Base de Datos del Catastro. Solo podrá utilizarse a los efectos del uso declarado en la solicitud.

Solicitante: SIERRA GALLARDO LEOPOLDO JERONIMO

Finalidad: Uso Propio

Fecha de emisión: 21/09/2021

Fecha de firma: 21/09/2021

Documento firmado con CSV y sello de la Dirección General del Catastro
CSV: AHK11B37E6J3QQ7 (verificable en <https://www.sedecatastro.gob.es>)





GOBIERNO DE ESPAÑA

MINISTERIO DE HACIENDA Y FUNCIÓN PÚBLICA

SECRETARÍA DE ESTADO DE HACIENDA

DIRECCIÓN GENERAL DEL CATASTRO

CERTIFICACIÓN CATASTRAL DESCRIPTIVA Y GRÁFICA

Referencia catastral: 9525501VJ4292N0001KF

Documento anexo a la certificación catastral de CSV: AHK11B37E76J3QQ7

COORDENADAS GEORREFERENCIADAS DE LOS VERTICES DE LA PARCELA CATASTRAL

Sistema de referencia ETRS89, coordenadas U.T.M. huso 30 [EPSG:25830]

Las coordenadas georreferenciadas de las parcelas catastrales se calculan a partir de su representación sobre la cartografía parcelaria elaborada por la Dirección General de Catastro, y heredan su precisión métrica.

Listado de coordenadas

Nº	X	Y	Nº	X	Y	Nº	X	Y	Nº	X	Y
1	449378.96	4322391.52									
2	449309.96	4322491.73									
3	449435.12	4322576.88									
4	449448.00	4322566.26									
5	449455.24	4322559.69									
6	449471.73	4322545.01									
7	449481.29	4322536.53									
8	449489.20	4322529.46									
9	449498.21	4322521.71									
10	449509.57	4322512.00									
11	449523.62	4322500.30									
12	449530.50	4322494.61									
13	449378.96	4322391.52									

CERTIFICACIÓN CATASTRAL DESCRIPTIVA Y GRÁFICA

Referencia catastral: 9525506VJ4292N0001JF

DATOS DESCRIPTIVOS DEL INMUEBLE

Localización: AV DE LOS VIENTOS Suelo SEGREGADA DE LA 9525502 13250 DAIMIEL [CIUDAD REAL]

Clase: Urbano
Uso principal: Suelo sin edif.

Valor catastral [2021]: 343.966,36 €
Valor catastral suelo: 343.966,36 €
Valor catastral construcción: 0,00 €

Titularidad

Apellidos Nombre / Razón social	NIF/NIE	Derecho	Domicilio fiscal
EMPRESA MUN URB MEDIO AMBIENTE SA	A13348933	100,00% de propiedad	CL MONESCILLO 2 13250 DAIMIEL [CIUDAD REAL]

PARCELA CATASTRAL

Superficie gráfica: 16.487 m2



Este certificado refleja los datos incorporados a la Base de Datos del Catastro. Solo podrá utilizarse a los efectos del uso declarado en la solicitud.

Solicitante: SIERRA GALLARDO LEOPOLDO JERONIMO
Finalidad: Uso Propio
Fecha de emisión: 21/09/2021

Documento firmado con CSV y sello de la Dirección General del Catastro
 CSV: PRH6G0NTYENXD7NB (verificable en <https://www.sedecatastro.gob.es>) | Fecha de firma: 21/09/2021





GOBIERNO DE ESPAÑA

MINISTERIO DE HACIENDA Y FUNCIÓN PÚBLICA

SECRETARÍA DE ESTADO DE HACIENDA

DIRECCIÓN GENERAL DEL CATASTRO

CERTIFICACIÓN CATASTRAL DESCRIPTIVA Y GRÁFICA

Referencia catastral: 9324706VJ4292S0001DX

DATOS DESCRIPTIVOS DEL INMUEBLE

Localización: CL CIERZO Suelo SEGREGADA DE LA 9324702 13250 DAIMIEL [CIUDAD REAL]

Clase: Urbano

Uso principal: Suelo sin edif.

Valor catastral [2021]: 90.369,64 €

Valor catastral suelo: 90.369,64 €

Valor catastral construcción: 0,00 €

Titularidad

Apellidos Nombre / Razón social

EMPRESA MUN URB MEDIO AMBIENTE SA

NIF/NIE

A13348933

Derecho

100,00% de propiedad

Domicilio fiscal

CL MONESCILLO 2
13250 DAIMIEL [CIUDAD REAL]

PARCELA CATASTRAL

Superficie gráfica: 6.188 m2



Este certificado refleja los datos incorporados a la Base de Datos del Catastro. Solo podrá utilizarse a los efectos del uso declarado en la solicitud.

Solicitante: SIERRA GALLARDO LEOPOLDO JERONIMO

Finalidad: Uso Propio

Fecha de emisión: 21/09/2021

Documento firmado con CSV y sello de la Dirección General del Catastro
CSV: XG3ZBC7DHHK6K9 (verificable en <https://www.sedecatastro.gob.es>) | Fecha de firma: 21/09/2021



CERTIFICACIÓN CATASTRAL DESCRIPTIVA Y GRÁFICA

Referencia catastral: 922235VJ4292S0001PX

DATOS DESCRIPTIVOS DEL INMUEBLE

Localización: AV DE LA ENERGIA 2[T] Suelo 13250 DAIMIEL [CIUDAD REAL]

Clase: Urbano
Uso principal: Suelo sin edif.

Valor catastral [2021]:	127.388,75 €
Valor catastral suelo:	127.388,75 €
Valor catastral construcción:	0,00 €

Titularidad

Apellidos Nombre / Razón social	NIF/NIE	Derecho	Domicilio fiscal
EMPRESA MUN URB MEDIO AMBIENTE SA	A13348933	100,00% de propiedad	CL MONESCILLO 2 13250 DAIMIEL [CIUDAD REAL]

PARCELA CATASTRAL

Superficie gráfica: 6.106 m²



Documento firmado con CSV y sello de la Dirección General del Catastro
 CSV: 8N201EBCZFHB200X (verificable en <https://www.sedecatastro.gob.es>) | Fecha de firma: 21/09/2021



Este certificado refleja los datos incorporados a la Base de Datos del Catastro. Solo podrá utilizarse a los efectos del uso declarado en la solicitud.
Solicitante: SIERRA GALLARDO LEOPOLDO JERONIMO
Finalidad: Uso Propio
Fecha de emisión: 21/09/2021



GOBIERNO DE ESPAÑA

MINISTERIO DE HACIENDA Y FUNCIÓN PÚBLICA

SECRETARÍA DE ESTADO DE HACIENDA

DIRECCIÓN GENERAL DEL CATASTRO

CERTIFICACIÓN CATASTRAL DESCRIPTIVA Y GRÁFICA

Referencia catastral: 6940807VJ4264S0001SZ

Documento anexo a la certificación catastral de CSV: RXH8V1RE2169SK64

COORDENADAS GEORREFERENCIADAS DE LOS VERTICES DE LA PARCELA CATASTRAL

Sistema de referencia ETRS89, coordenadas U.T.M. huso 30 [EPSG:25830]

Las coordenadas georreferenciadas de las parcelas catastrales se calculan a partir de su representación sobre la cartografía parcelaria elaborada por la Dirección General de Catastro, y heredan su precisión métrica.

Listado de coordenadas

Nº	X	Y	Nº	X	Y	Nº	X	Y	Nº	X	Y
1	446879.73	4323863.06									
2	446880.52	4323874.69									
3	446885.28	4323874.44									
4	446888.41	4323874.34									
5	446892.92	4323874.30									
6	446898.04	4323874.39									
7	446900.50	4323874.50									
8	446903.80	4323874.69									
9	446904.49	4323863.46									
10	446904.63	4323861.30									
11	446906.60	4323861.42									
12	446907.66	4323844.59									
13	446907.35	4323844.64									
14	446894.44	4323816.91									
15	446868.85	4323828.71									
16	446878.86	4323850.18									
17	446879.73	4323863.06									